

TESTIMONIARE LA CARITÀ

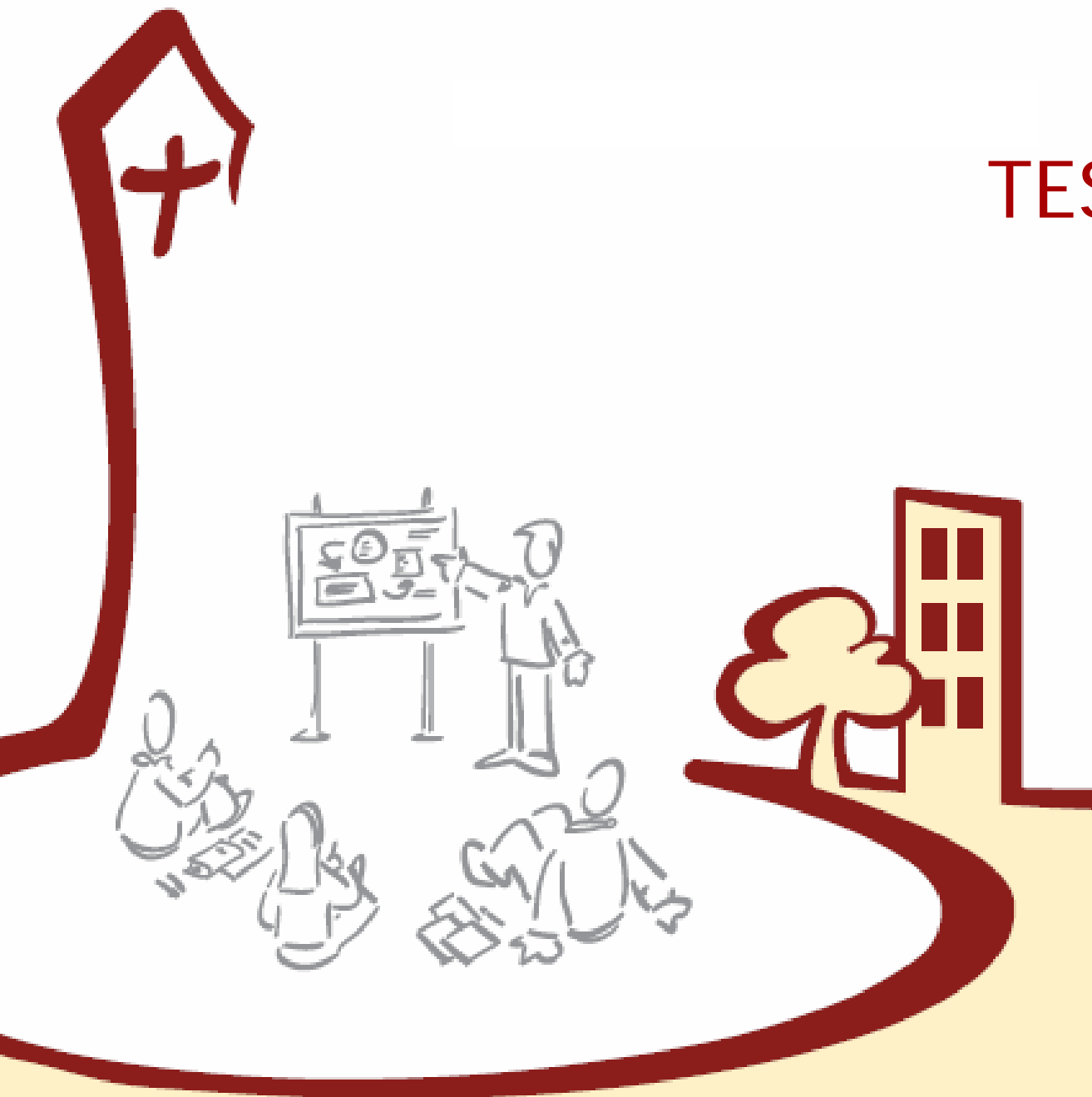

sussidio per
l'animazione
comunitaria
in parrocchia

SUSSIDIO PER L'ANIMAZIONE COMUNITARIA IN PARROCCHIA



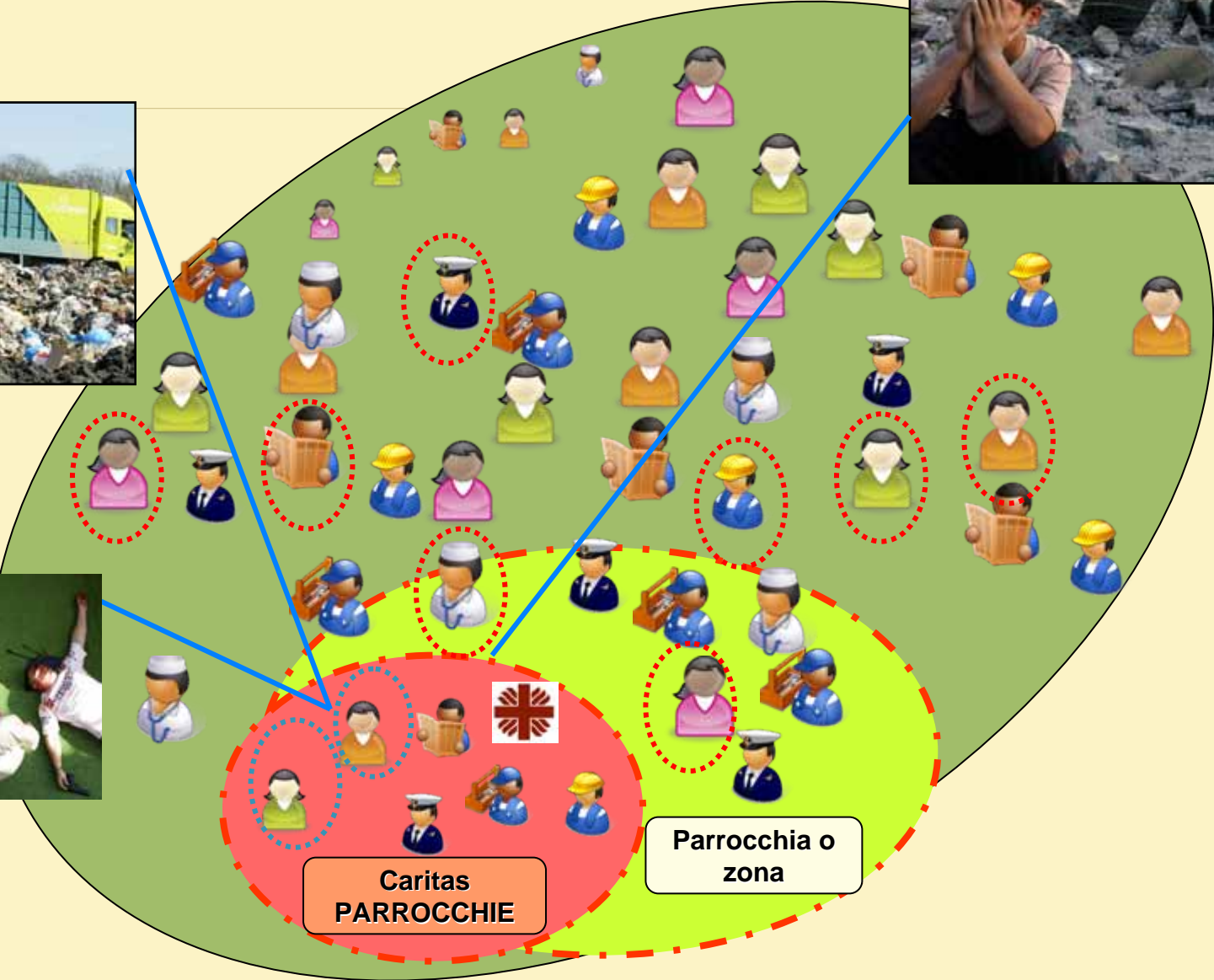

Caritas
PARROCCHIE

Parrocchia o
zona

TESTIMONIARE LA CARITÀ

sussidi per l'animazione comunitaria delle parrocchie

percorsi di animazione pastorale per crescere:

- nella comunione intra-ecclesiale
- nelle azioni di servizio concreto e operoso

La credibilità di una parrocchia-comunità
dipende dalla comunione che sa testimoniare.

I destinatari

- **gli animatori delle Caritas parrocchiali** che intendano avviare percorsi concreti di integrazione pastorale all'interno delle parrocchie
- **gli altri animatori pastorali** parrocchiali
- **i parroci**
- **le Caritas diocesane** all'interno dei propri iter di formazione ed accompagnamento delle Caritas parrocchiali.

Finalità del sussidio

Offrire alle parrocchie uno strumento per:

1. **costruire comunità:** crescere nel grado di **comunione** dei suoi membri e **in azioni di servizio operoso**
 2. crescere nella **dimensione missionaria**
 3. accompagnare questo processo con **la formazione di animatori parrocchiali** 
 4. incoraggiare la progettazione della pastorale
 5. centrare l'azione pastorale sulle relazioni
- formazione permanente dei laici
 - stile di formazione come processo piuttosto che come una somma di singoli eventi
 - studio dei documenti ecclesiali
 - abilitazione lavorare in gruppo

I temi

VOLUME 1

0. GUIDA ALL'UTILIZZO
1. IL PLURALISMO CULTURALE E RELIGIOSO
2. L'ACCOGLIENZA
3. L'ASCOLTO
4. LA DOMENICA
5. LA PREPARAZIONE AL MATRIMONIO
6. IL LEGAME CON IL TERRITORIO
7. LA CURA DEI POVERI
8. INTEGRARE LA PASTORALE
9. LA TESTIMONIANZA
10. IL COINVOLGIMENTO DELLE FAMIGLIE
11. I CONSUMI
12. IL CONSIGLIO PASTORALE PARROCCHIALE
13. LA FORMAZIONE
14. LA COMUNITA'

VOLUME 2

0. GUIDA ALL'UTILIZZO
1. UN'ECONOMIA A MISURA D'UOMO
2. INTERDIPENDENZA
3. PARTECIPAZIONE E CITTADINANZA
4. CITTADINANZA MONDIALE
5. STILI DI VITA
6. DIETRO LE NOTIZIE
7. LE NON-PERSONE
8. USCIRE DALLA PROPRIA TERRA
9. EMERGENZE E QUOTIDIANITÀ
10. È GIÀ FUTURO
11. LE MAFIE
12. GUERRE
13. RELAZIONI IN CERCA DI PACE
14. ALTRI INCONTRI POSSIBILI

La guida all'utilizzo

INTRODUZIONE

ISTRUZIONI PER L'USO

Articolazione di ciascun fascicolo

Domande frequenti

SUGGERIMENTI PER L'ANIMATORE

APPENDICE 1:

Esercizi e tecniche di verifica

APPENDICE 2:

Invocazioni allo Spirito Santo

APPENDICE 3:

Bibliografia



IL METODO

dall'ascolto all'animazione della comunità

OSSERVARE E ASCOLTARE

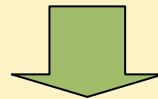

DISCERNERE

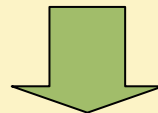

**AGIRE CON LE PERSONE
(PRIVILEGIANDO I PIU' POVERI)**

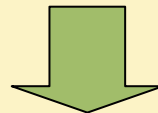

ANIMARE LA COMUNITA'

LA STRUTTURA

i contenuti

- Partire dall'esperienza
- Punti di vista sulla realtà
- "Attirerò tutti a me"
- Si può fare! Si può fare!
- Orizzonti

la sezione metodologica

- Cercare e definire i problemi
- Impegnarsi per il cambiamento

PARTIRE DALL'ESPERIENZA

- Fornisce un aggancio tra l'oggetto della riflessione e la vita personale e della comunità parrocchiale
- I contenuti sono testimonianze, storie, racconti, episodi realmente accaduti, testi di canzoni
- Facilita la comprensione del legame tra i temi e la quotidianità dell'esperienza delle persone che abitano un territorio e vivono un contatto con la parrocchia



PUNTI DI VISTA SULLA REALTÀ

- apre lo sguardo sull'argomento proposto
- offre ai destinatari stimoli e riferimenti per approfondire la propria percezione sul tema attraverso una breve documentazione
- è organizzata in tre box:
 - DENTRO LE PAROLE
 - VISTO DA VICINO
 - NERO SU BIANCO



ATTIRERO' TUTTI A ME

- propone i valori di riferimento, l'orizzonte verso cui muovere l'agire
- sottolinea la dimensione di attrazione che la proposta del Vangelo ha nella dinamica della vita cristiana
- contiene brani della Parola di Dio e una raccolta di insegnamenti della Chiesa
 - ICONA
 - ALTRI RIFERIMENTI BIBLICI
 - DAL MAGISTERO

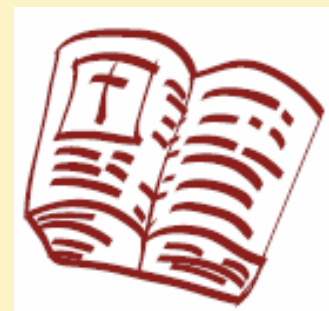

SI PUÒ FARE! SI PUÒ FARE!

- per condividere con il gruppo esperienze di parrocchie che già hanno intrapreso i medesimi cammini



- testimonianze di cambiamenti possibili, di percorsi riusciti, di tentativi in atto che possono incoraggiare, piuttosto che orientare, il lavoro del gruppo

ORIZZONTI

- iniziative, progetti nazionali, campagne, sussidi a sostegno dell'azione

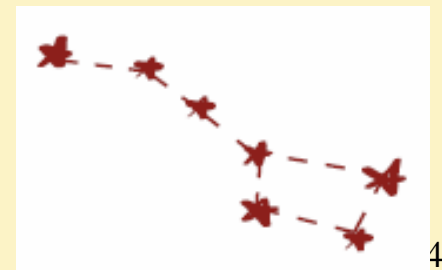

CERCARE E DEFINIRE I PROBLEMI

ascoltare e osservare

1. conoscere ed analizzare **che forma assume il problema** nella parrocchia
2. meditare **i contenuti biblici** consigliati e coglierne gli insegnamenti proposti
3. **confrontare il reale con l'ideale** per individuare eventuali incongruenze, criticità, limiti, virtù e punti di forza

IMPEGNARSI PER IL CAMBIAMENTO

discernere ... per animare

- ricercare piste concrete di azione **in risposta ai bisogni** e a **sostegno della crescita della comunità**
- itinerario di cambiamento scandito in tre fasi:
 - partire dal lavoro di analisi svolto
 - immaginare l'evoluzione
 - progettare i primi passi

TESTIMONIARE LA CARITÀ

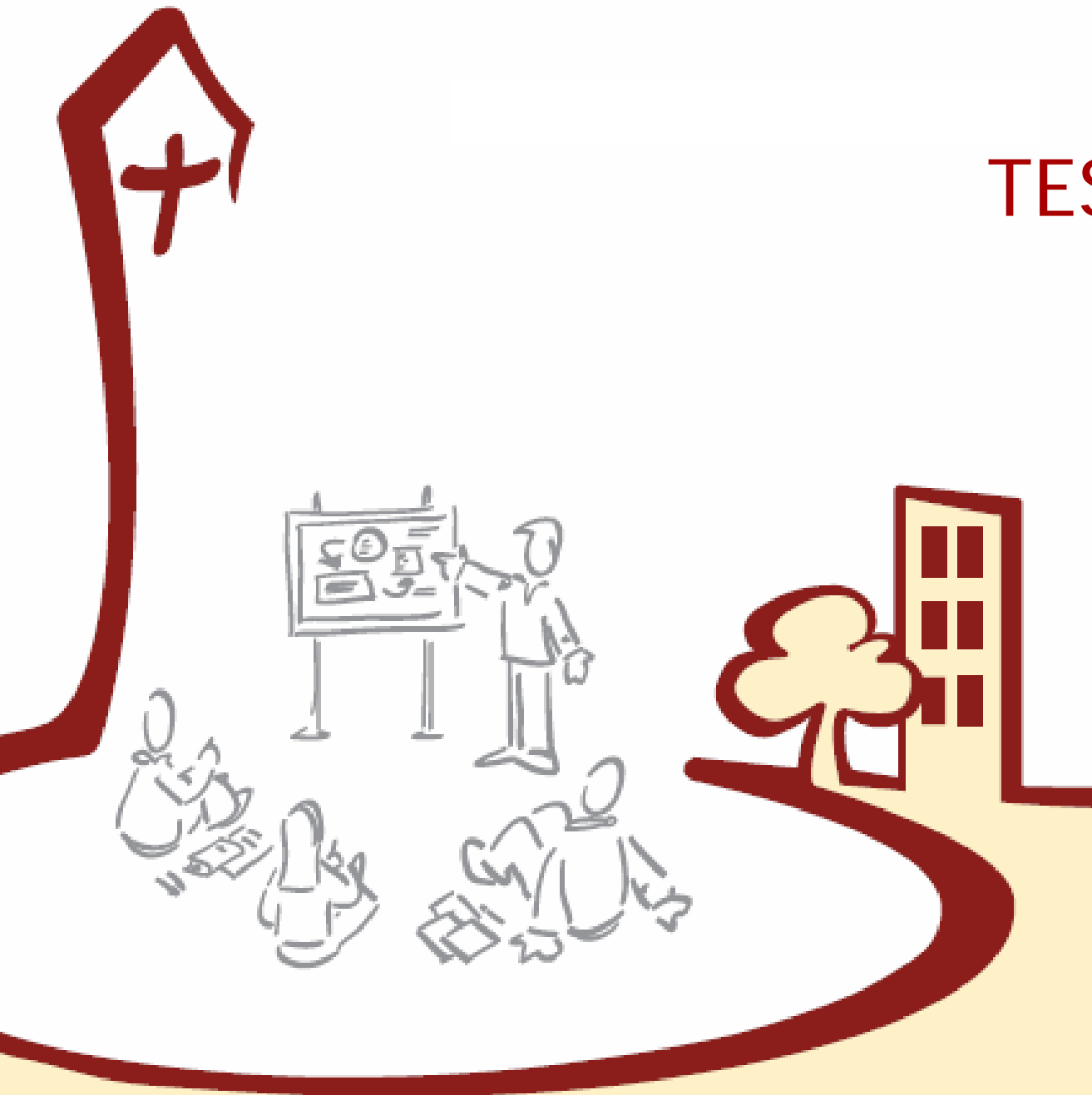

sussidio per
l'animazione
comunitaria
in parrocchia